ÚZEMNÍ PLÁN UHERSKÝ BROD

HLAVNÍ VÝKRES

MĚŘÍTKO 1 : 5 000

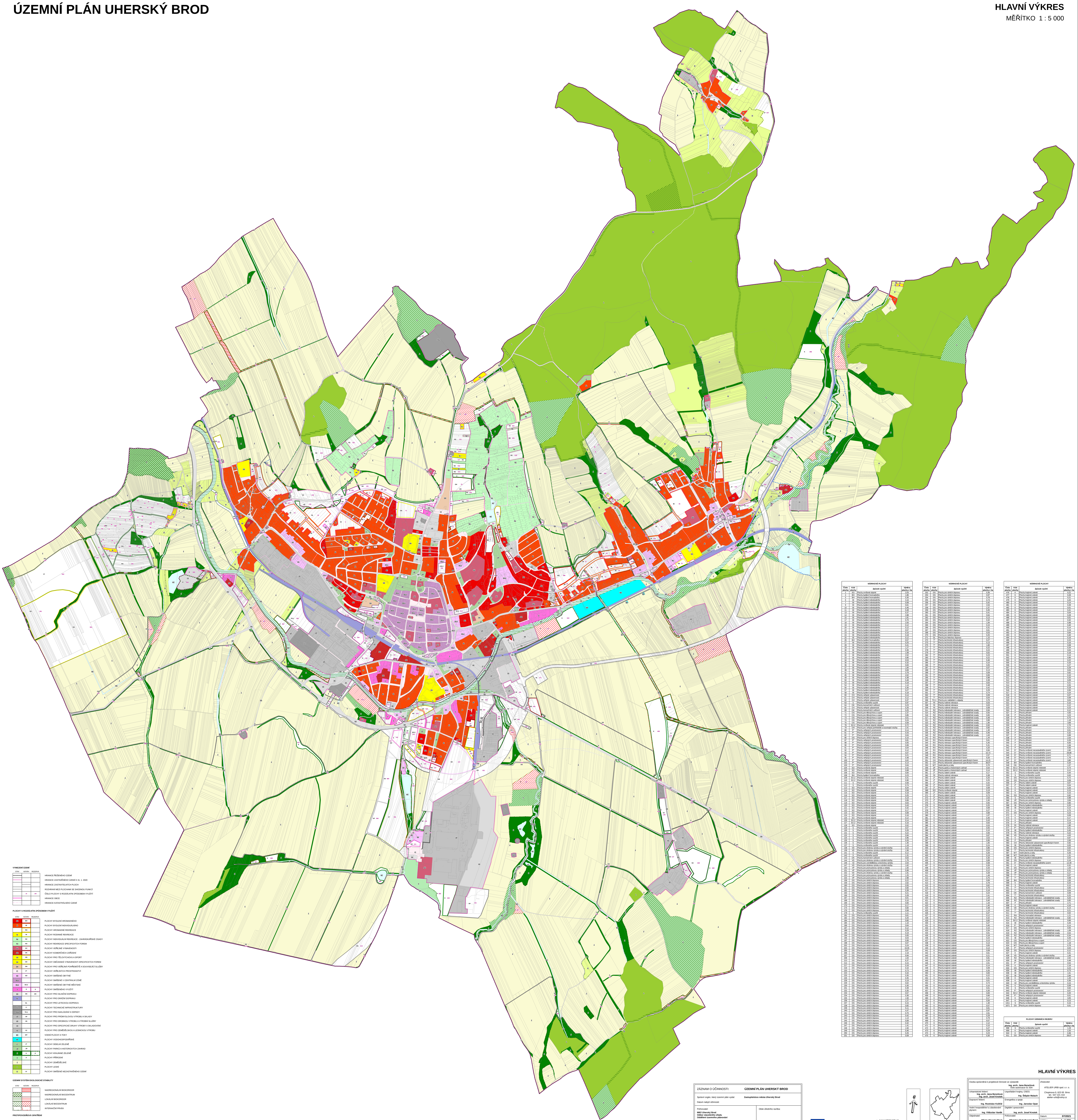

NÁVRHOVÉ PLOCHY

Číslo plochy	Kód plochy	Způsob využití	Výměra plochy v ha
2	SO	Plochy smíšené obytné	2,03
4	BH	Plochy bydlení hromadného	1,86
5	BH	Plochy bydlení hromadného	0,30
6	BI	Plochy bydlení individuálního	3,16
7	BI	Plochy bydlení individuálního	0,08
9	BI	Plochy bydlení individuálního	0,61
10	BI	Plochy bydlení individuálního	0,46
11	BI	Plochy bydlení individuálního	0,48
13	BI	Plochy bydlení individuálního	0,37
14	BI	Plochy bydlení individuálního	2,88
15	BI	Plochy bydlení individuálního	1,81
17	BI	Plochy bydlení individuálního	0,70
18	BI	Plochy bydlení individuálního	2,93
19	BI	Plochy bydlení individuálního	0,12
20	BI	Plochy bydlení individuálního	0,12
22	BI	Plochy bydlení individuálního	0,57
23	BI	Plochy bydlení individuálního	0,10
24	BI	Plochy bydlení individuálního	0,18
25	BI	Plochy bydlení individuálního	0,12
26	BH	Plochy bydlení hromadného	0,57
27	BI	Plochy bydlení individuálního	0,25
28	BI	Plochy bydlení individuálního	0,41
29	BI	Plochy bydlení individuálního	1,27
30	BI	Plochy bydlení individuálního	0,36
31	BI	Plochy bydlení individuálního	1,08
32	BI	Plochy bydlení individuálního	2,52
33	BI	Plochy bydlení individuálního	0,80
34	BI	Plochy bydlení individuálního	0,53
35	BI	Plochy bydlení individuálního	0,32
36	BI	Plochy bydlení individuálního	0,83
37	BI	Plochy bydlení individuálního	1,84
39	BI	Plochy bydlení individuálního	0,69
41	BI	Plochy bydlení individuálního	3,78
45	BI	Plochy bydlení individuálního	4,52
49	BI	Plochy bydlení individuálního	0,38
50	BI	Plochy bydlení individuálního	0,48
53	BI	Plochy bydlení individuálního	0,18
54	BI	Plochy bydlení individuálního	1,14
56	BI	Plochy bydlení individuálního	0,30
57	BI	Plochy bydlení individuálního	0,27
58	BI	Plochy bydlení individuálního	0,18
60	OV	Plochy veřejné vybavenosti	0,14
61	OV	Plochy veřejné vybavenosti	0,12
62	OV	Plochy veřejné vybavenosti	0,37
63	S	Plochy smíšeného využití	0,97
64	OK	Plochy komerčních zařízení	0,23
65	OV	Plochy veřejné vybavenosti	0,26
69	OK	Plochy komerčních zařízení	0,25
71	OS	Plochy pro tělovýchovu a sport	2,37
72	OS	Plochy pro tělovýchovu a sport	0,85
73	OS	Plochy pro tělovýchovu a sport	0,51
74	OS	Plochy pro tělovýchovu a sport	0,24
75	OS	Plochy pro tělovýchovu a sport	0,59
78	SO.2	Plochy smíšené obytné městské	0,72
79	OH	Plochy pro veřejná pohřebiště a související služby	2,41
80	P*	Plochy veřejných prostranství	0,14
81	P*	Plochy veřejných prostranství	0,43
82	P*	Plochy veřejných prostranství	0,04
86	DS	Plochy pro silniční dopravu	0,10
87	P*	Plochy veřejných prostranství	0,81
88	P*	Plochy veřejných prostranství	0,05
90	P*	Plochy veřejných prostranství	0,06
91	P*	Plochy veřejných prostranství	0,04
92	P*	Plochy veřejných prostranství	0,12
93	P*	Plochy veřejných prostranství	0,07
94	P*	Plochy veřejných prostranství	0,21
95	P*	Plochy veřejných prostranství	0,48
100	P*	Plochy veřejných prostranství	0,02
102	P*	Plochy veřejných prostranství	0,14
103	P*	Plochy veřejných prostranství	0,04
104	SO	Plochy smíšené obytné	0,42
105	SO	Plochy smíšené obytné	0,68
106	SO	Plochy smíšené obytné	0,84
108	BH	Plochy bydlení hromadného	0,23
109	SO.2	Plochy smíšené obytné městské	0,41
110	SO.2	Plochy smíšené obytné městské	0,90
111	S	Plochy smíšeného využití	0,58
112	S	Plochy smíšeného využití	0,74
113	SO	Plochy smíšené obytné	6,04
114	SO	Plochy smíšené obytné	0,58
115	SO	Plochy smíšené obytné	0,18
116	SO	Plochy smíšené obytné	0,25
117	SO	Plochy smíšené obytné	0,19
118	SO	Plochy smíšené obytné	0,06
119	SO	Plochy smíšené obytné	0,63
120	SO	Plochy smíšené obytné	0,43
121	SO	Plochy smíšené obytné	0,32
122	SO	Plochy smíšené obytné	0,17
123	SO	Plochy smíšené obytné	0,08
124	SO	Plochy smíšené obytné	0,16
125	SO	Plochy smíšené obytné	0,12
126	SO.2	Plochy smíšené obytné městské	0,14
127	SO.2	Plochy smíšené obytné městské	0,16
128	SO	Plochy smíšené obytné	0,52
129	S	Plochy smíšeného využití	0,57
130	S	Plochy smíšeného využití	0,26
131	S	Plochy smíšeného využití	0,22
132	S	Plochy smíšeného využití	0,94
134	S	Plochy smíšeného využití	0,96
135	S	Plochy smíšeného využití	0,26
136	S	Plochy smíšeného využití	1,40
137	S	Plochy smíšeného využití	1,18
138	VD	Plochy pro drobnou výrobu a výrobní služby	3,16
139	VD	Plochy pro drobnou výrobu a výrobní služby	1,56
141	S	Plochy smíšeného využití	0,12
142	S	Plochy smíšeného využití	1,31
143	OK	Plochy komerčních zařízení	0,63
144	VD	Plochy pro drobnou výrobu a výrobní služby	1,76
146	VZ	Plochy pro zemědělskou a lesnickou výrobu	2,04
147	VD	Plochy pro drobnou výrobu a výrobní služby	1,62
150	VP	Plochy pro průmyslovou výrobu a sklady	1,50
151	VP	Plochy pro průmyslovou výrobu a sklady	5,99
152	VD	Plochy pro drobnou výrobu a výrobní služby	1,91
153	VP	Plochy pro průmyslovou výrobu a sklady	1,25
154	VP	Plochy pro průmyslovou výrobu a sklady	2,98
158	DS	Plochy pro silniční dopravu	0,22
159	DS	Plochy pro silniční dopravu	2,62
160	DS	Plochy pro silniční dopravu	0,55
161	DS	Plochy pro silniční dopravu	0,60
162	DS	Plochy pro silniční dopravu	0,39
163	DS	Plochy pro silniční dopravu	0,21
166	DS	Plochy pro silniční dopravu	0,28
167	DS	Plochy pro silniční dopravu	0,01
168	DS	Plochy pro silniční dopravu	0,10
169	DS	Plochy pro silniční dopravu	0,60
170	DS	Plochy pro silniční dopravu	0,17
174	DS	Plochy pro silniční dopravu	0,60
175	DS	Plochy pro silniční dopravu	0,58
179	S	Plochy smíšeného využití	1,11
181	DS	Plochy pro silniční dopravu	0,61
182	DS	Plochy pro silniční dopravu	0,20
184	DS	Plochy pro silniční dopravu	0,60
185	DS	Plochy pro silniční dopravu	1,10
186	DS	Plochy pro silniční dopravu	0,64
187	DS	Plochy pro silniční dopravu	0,12
188	DS	Plochy pro silniční dopravu	0,29
190	DS	Plochy pro silniční dopravu	0,19
194	DS	Plochy pro silniční dopravu	0,05
195	DS	Plochy pro silniční dopravu	0,03
197	DS	Plochy pro silniční dopravu	0,06
198	DS	Plochy pro silniční dopravu	0,07
202	DS	Plochy pro silniční dopravu	0,24
204	DS	Plochy pro silniční dopravu	15,55
205	DS	Plochy pro silniční dopravu	0,67
206	DS	Plochy pro silniční dopravu	2,19
207	DS	Plochy pro silniční dopravu	9,94
208	DS	Plochy pro silniční dopravu	1,63
213	DS	Plochy pro silniční dopravu	6,37
214	DS	Plochy pro silniční dopravu	0,15
217	DS	Plochy pro silniční dopravu	0,16
218	DS	Plochy pro silniční dopravu	0,16
220	DS	Plochy pro silniční dopravu	0,73
223	DS	Plochy pro silniční dopravu	0,34
225	DS	Plochy pro silniční dopravu	0,35
226	DS	Plochy pro silniční dopravu	0,35
228	DS	Plochy pro silniční dopravu	0,19
229	DS	Plochy pro silniční dopravu	0,02
230	DS	Plochy pro silniční dopravu	0,30
231	DS	Plochy pro silniční dopravu	0,39
232	DS	Plochy pro silniční dopravu	0,35
233	DS	Plochy pro silniční dopravu	0,57
234	DS	Plochy pro silniční dopravu	0,36
235	DS	Plochy pro silniční dopravu	1,50
236	DS	Plochy pro silniční dopravu	1,27
237	DS	Plochy pro silniční dopravu	0,15
238	DS	Plochy pro silniční dopravu	0,82
239	DS	Plochy pro silniční dopravu	5,11
240	DS	Plochy pro silniční dopravu	4,47
241	DS	Plochy pro silniční dopravu	0,70
243	DS	Plochy pro silniční dopravu	0,42
244	DS	Plochy pro silniční dopravu	1,13
245	DS	Plochy pro silniční dopravu	0,08
246	DS	Plochy pro silniční dopravu	0,32
247	DS	Plochy pro silniční dopravu	1,41
248	DS	Plochy pro silniční dopravu	1,50
249	DS	Plochy pro silniční dopravu	0,46
250	DS	Plochy pro silniční dopravu	0,26
251	DS	Plochy pro silniční dopravu	0,09

NÁVRHOVÉ PLOCHY

Číslo plochy	Kód plochy	Způsob využití	Výměra plochy v ha
252	DS	Plochy pro silniční dopravu	0,36
253	DS	Plochy pro silniční dopravu	0,97
254	DS	Plochy pro silniční dopravu	0,78
255	DS	Plochy pro silniční dopravu	0,73
256	DS	Plochy pro silniční dopravu	0,42
257	DS	Plochy pro silniční dopravu	2,04
258	DS	Plochy pro silniční dopravu	2,37
259	DS	Plochy pro silniční dopravu	0,45
260	DS	Plochy pro silniční dopravu	0,41
261	DS	Plochy pro silniční dopravu	0,64
262	DS	Plochy pro silniční dopravu	0,13
263	DS	Plochy pro silniční dopravu	0,32
264	DS	Plochy pro silniční dopravu	1,94
265	DS	Plochy pro silniční dopravu	0,15
266	DS	Plochy pro silniční dopravu	0,31
267	DS	Plochy pro silniční dopravu	0,61
268	DS	Plochy pro silniční dopravu	0,53
270	DS	Plochy pro silniční dopravu	0,25
271	DL	Plochy pro leteckou dopravu	1,15
272	T*	Plochy technické infrastruktury	0,27
273	T*	Plochy technické infrastruktury	0,13
275	T*	Plochy technické infrastruktury	1,60
277	T*	Plochy technické infrastruktury	0,22
278	T*	Plochy technické infrastruktury	0,24
279	T*	Plochy technické infrastruktury	0,02
282	T*	Plochy technické infrastruktury	0,23
283	T*	Plochy technické infrastruktury	0,22
284	T*	Plochy technické infrastruktury	0,46
285	T*	Plochy technické infrastruktury	0,10
286	T*	Plochy technické infrastruktury	0,05
287	T*	Plochy technické infrastruktury	0,07
288	T*	Plochy technické infrastruktury	0,13
289	T*	Plochy technické infrastruktury	0,09
291	T*	Plochy technické infrastruktury	0,06
295	T*	Plochy technické infrastruktury	0,98
296	T*	Plochy technické infrastruktury	0,38
297	T*	Plochy technické infrastruktury	0,63
298	T*	Plochy technické infrastruktury	0,48
299	T*	Plochy technické infrastruktury	0,42
300	T*	Plochy technické infrastruktury	0,29
301	T*	Plochy technické infrastruktury	0,74
302	T*	Plochy technické infrastruktury	0,09
303	T*	Plochy technické infrastruktury	0,04
306	TO.1	Plochy pro nakládání s odpady	3,76
307	RI	Plochy rodinné rekreace	0,03
308	RI	Plochy rodinné rekreace	0,03
309	RI	Plochy rodinné rekreace	0,08
311	RZ	Plochy individuální rekreace - zahrádkářské osady	0,94
314	RZ	Plochy individuální rekreace - zahrádkářské osady	0,55
316	RZ	Plochy individuální rekreace - zahrádkářské osady	0,65
317	RZ	Plochy individuální rekreace - zahrádkářské osady	0,48
321	RZ	Plochy individuální rekreace - zahrádkářské osady	3,96
323	RZ	Plochy individuální rekreace - zahrádkářské osady	1,90
324	RZ	Plochy individuální rekreace - zahrádkářské osady	0,50
331	RZ	Plochy individuální rekreace - zahrádkářské osady	0,60
332	RZ	Plochy individuální rekreace - zahrádkářské osady	1,30
335	RZ	Plochy individuální rekreace - zahrádkářské osady	0,46
340	RZ	Plochy individuální rekreace - zahrádkářské osady	1,63
342	RX	Plochy rekreace specifických forem	1,44
343	RX	Plochy rekreace specifických forem	5,61
344	RX	Plochy rekreace specifických forem	5,45
345	RX	Plochy rekreace specifických forem	5,31
346	RX	Plochy rekreace specifických forem	4,20
347	RX	Plochy rekreace specifických forem	0,94
348	RX	Plochy rekreace specifických forem	10,73
349	RX	Plochy rekreace specifických forem	2,57
350	RX	Plochy rekreace specifických forem	9,26
351	OX	Plochy občanské vybavenosti specifických forem	14,15
352	OX	Plochy občanské vybavenosti specifických forem	38,97
353	WT	Vodní plochy a toky	0,70
359	ZP	Plochy parků a historických zahrad	0,54
360	ZP	Plochy parků a historických zahrad	0,14
361	Z*	Plochy sídelní zeleně	0,17
362	RI	Plochy rodinné rekreace	0,38
363	Z*	Plochy sídelní zeleně	0,25
364	Z*	Plochy sídelní zeleně	0,25
365	Z*	Plochy sídelní zeleně	0,42
366	Z*	Plochy sídelní zeleně	0,03
367	Z*	Plochy sídelní zeleně	0,08
368	SO	Plochy smíšené obytné	0,19
369	Z*	Plochy sídelní zeleně	0,09
371	Z*	Plochy sídelní zeleně	0,73
372	Z*	Plochy sídelní zeleně	2,03
373	Z*	Plochy sídelní zeleně	2,45
375	K	Plochy krajinné zeleně	0,55
376	K	Plochy krajinné zeleně	0,25
377	K	Plochy krajinné zeleně	0,08
378	K	Plochy krajinné zeleně	0,27
379	K	Plochy krajinné zeleně	0,68
380	K	Plochy krajinné zeleně	1,07
381	K	Plochy krajinné zeleně	0,40
383	K	Plochy krajinné zeleně	0,43
385	K	Plochy krajinné zeleně	0,63
386	K	Plochy krajinné zeleně	0,53
387	K	Plochy krajinné zeleně	0,55
389	K	Plochy krajinné zeleně	0,10
392	K	Plochy krajinné zeleně	0,56
394	K	Plochy krajinné zeleně	0,67
396	K	Plochy krajinné zeleně	3,53
397	K	Plochy krajinné zeleně	0,95
398	K	Plochy krajinné zeleně	1,65
399	K	Plochy krajinné zeleně	0,24
400	K	Plochy krajinné zeleně	0,86
401	K	Plochy krajinné zeleně	0,53
402	K	Plochy krajinné zeleně	0,26
403	K	Plochy krajinné zeleně	0,19
404	K	Plochy krajinné zeleně	0,30
405	K	Plochy krajinné zeleně	0,89
406	K	Plochy krajinné zeleně	0,58
407	K	Plochy krajinné zeleně	0,26
408	K	Plochy krajinné zeleně	0,33
409	K	Plochy krajinné zeleně	0,12
410	K	Plochy krajinné zeleně	0,28
411	K	Plochy krajinné zeleně	1,49
412	K	Plochy krajinné zeleně	0,75
413	K	Plochy krajinné zeleně	0,69
414	K	Plochy krajinné zeleně	0,78
415	K	Plochy krajinné zeleně	0,62
416	K	Plochy krajinné zeleně	0,76
417	K	Plochy krajinné zeleně	0,18
418	K	Plochy krajinné zeleně	0,24
419	K	Plochy krajinné zeleně	2,41
420	K	Plochy krajinné zeleně	1,53
421	K	Plochy krajinné zeleně	0,40
422	K	Plochy krajinné zeleně	1,33
423	K	Plochy krajinné zeleně	1,45
424	K	Plochy krajinné zeleně	0,48
425	K	Plochy krajinné zeleně	1,19
426	K	Plochy krajinné zeleně	0,47
427	K	Plochy krajinné zeleně	0,12
428	K	Plochy krajinné zeleně	0,42
429	K	Plochy krajinné zeleně	0,65
430	K	Plochy krajinné zeleně	0,27
431	K	Plochy krajinné zeleně	0,45
432	K	Plochy krajinné zeleně	0,15
433	K	Plochy krajinné zeleně	0,34
434	K	Plochy krajinné zeleně	0,01
435	K	Plochy krajinné zeleně	0,18
436	K	Plochy krajinné zeleně	0,24
437	K	Plochy krajinné zeleně	0,13
438	K	Plochy krajinné zeleně	0,13
439	K	Plochy krajinné zeleně	0,05
440	K	Plochy krajinné zeleně	0,13
441	K	Plochy krajinné zeleně	0,08
442	K	Plochy krajinné zeleně	0,61
443	K	Plochy krajinné zeleně	0,21
444	K	Plochy krajinné zeleně	0,81
445	K	Plochy krajinné zeleně	0,20
446	K	Plochy krajinné zeleně	2,01
447	K	Plochy krajinné zeleně	0,14
448	K	Plochy krajinné zeleně	0,09
449	K	Plochy krajinné zeleně	0,35
450	K	Plochy krajinné zeleně	0,83
451	K	Plochy krajinné zeleně	0,22
452	K	Plochy krajinné zeleně	0,31
453	K	Plochy krajinné zeleně	0,01
454	K	Plochy krajinné zeleně	0,74
455	K	Plochy krajinné zeleně	0,10
456	K	Plochy krajinné zeleně	0,01
457	K	Plochy krajinné zeleně	0,30
458	K	Plochy krajinné zeleně	0,83
459	K	Plochy krajinné zeleně	0,66
460	K	Plochy krajinné zeleně	0,17
461	K	Plochy krajinné zeleně	0,50
462	K	Plochy krajinné zeleně	1,30
463	K	Plochy krajinné zeleně	0,57
464	K	Plochy krajinné zeleně	0,61
465	K	Plochy krajinné zeleně	0,97
466	K	Plochy krajinné zeleně	2,61
467	K	Plochy krajinné zeleně	0,29
468	K	Plochy krajinné zeleně	0,79
469	K	Plochy krajinné zeleně	9,57
470	K	Plochy krajinné zeleně	2,12
471	K	Plochy krajinné zeleně	0,15
472	K	Plochy krajinné zeleně	0,27
473	K	Plochy krajinné zeleně	0,29
474	K	Plochy krajinné zeleně	0,23
475	K	Plochy krajinné zeleně	0,30

NÁVRHOVÉ PLOCHY

Číslo plochy	Kód plochy	Způsob využití	Výměra plochy v ha
476	K	Plochy krajinné zeleně	0,22
477	K	Plochy krajinné zeleně	0,28
478	K	Plochy krajinné zeleně	0,21
479	K	Plochy krajinné zeleně	0,20
480	K	Plochy krajinné zeleně	0,14
481	K	Plochy krajinné zeleně	0,39
482	K	Plochy krajinné zeleně	0,01
483	K	Plochy krajinné zeleně	0,41
484	K	Plochy krajinné zeleně	0,04
485	K	Plochy krajinné zeleně	0,28
486	K	Plochy krajinné zeleně	0,01
487	K	Plochy krajinné zeleně	0,32
488	K	Plochy krajinné zeleně	0,98
489	K	Plochy krajinné zeleně	0,40
490	K	Plochy krajinné zeleně	0,14
491	K	Plochy krajinné zeleně	0,19
492	K	Plochy krajinné zeleně	0,64
493	K	Plochy krajinné zeleně	0,04
494	K	Plochy krajinné zeleně	0,16
495	K	Plochy krajinné zeleně	0,15
496	K	Plochy krajinné zeleně	0,16
497	K	Plochy krajinné zeleně	0,08
498	K	Plochy krajinné zeleně	0,34
499	K	Plochy krajinné zeleně	0,04
500	K	Plochy krajinné zeleně	0,18
501	K	Plochy krajinné zeleně	0,14
502	K	Plochy krajinné zeleně	0,90
503	K	Plochy krajinné zeleně	0,22
505	K	Plochy krajinné zeleně	0,33
506	K	Plochy krajinné zeleně	0,27
507	K	Plochy krajinné zeleně	0,29
508	K	Plochy krajinné zeleně	0,04
509	K	Plochy krajinné zeleně	0,62
510	K	Plochy krajinné zeleně	0,10
511	K	Plochy krajinné zeleně	0,20
512	K	Plochy krajinné zeleně	0,09
513	K	Plochy krajinné zeleně	0,21
514	K	Plochy krajinné zeleně	0,55
515	K	Plochy krajinné zeleně	0,18
516	K	Plochy krajinné zeleně	0,50
517	K	Plochy krajinné zeleně	0,24
518	K	Plochy krajinné zeleně	0,07
519	K	Plochy krajinné zeleně	0,08
520	K	Plochy krajinné zeleně	0,04
521	K	Plochy krajinné zeleně	0,10
522	K	Plochy krajinné zeleně	0,12
523	K	Plochy krajinné zeleně	0,23
524	K	Plochy krajinné zeleně	0,12
527	P	Plochy přírodní	4,55
528	P	Plochy přírodní	3,23
529	P	Plochy přírodní	0,75
530	P	Plochy přírodní	1,18
532	P	Plochy přírodní	3,69
533	K	Plochy krajinné zeleně	2,76
534	P	Plochy přírodní	0,21
535	P	Plochy přírodní	0,51
536	P	Plochy přírodní	0,32
537	P	Plochy přírodní	0,89
538	P	Plochy přírodní	2,54
539	P	Plochy přírodní	0,26
540	P	Plochy přírodní	6,00
541	P	Plochy přírodní	3,36
542	P	Plochy přírodní	0,56
543	S*	Plochy smíšené nezastavěného území	2,60
544	S*	Plochy smíšené nezastavěného území	28,88
545	S*	Plochy smíšené nezastavěného území	0,71
546	S*	Plochy smíšené nezastavěného území	1,78
547	S*	Plochy smíšené nezastavěného území	3,80
548	BH	Plochy bydlení hromadného	0,34
549	OK	Plochy komerčních zařízení	1,57
550	SO.2	Plochy smíšené obytné městské	0,73
551	SO.2	Plochy smíšené obytné městské	0,12
552	S	Plochy smíšeného využití	0,44
553	S	Plochy smíšeného využití	0,63
554	DS	Plochy pro silniční dopravu	5,72
555	DS	Plochy pro silniční dopravu	0,08
556	Z*	Plochy sídelní zeleně	0,07
557	Z*	Plochy sídelní zeleně	0,04
561	K	Plochy krajinné zeleně	0,26
562	K	Plochy krajinné zeleně	0,15
563	K	Plochy krajinné zeleně	0,15
564	DS	Plochy pro silniční dopravu	0,82
565	S	Plochy smíšeného využití	0,98
566	VP	Plochy pro průmyslovou výrobu a sklady	3,56
567	DS	Plochy pro silniční dopravu	0,60
568	BI	Plochy bydlení individuálního	0,20
569	BI	Plochy bydlení individuálního	0,14
570	K	Plochy krajinné zeleně	0,75
571	DS	Plochy pro silniční dopravu	0,23
572	K	Plochy krajinné zeleně	0,09
573	K	Plochy krajinné zeleně	0,17
574	K	Plochy krajinné zeleně	0,14
575	P	Plochy přírodní	3,19
576	RI	Plochy rodinné rekreace	1,60
577	P*	Plochy veřejných prostranství	0,31
578	BI	Plochy bydlení individuálního	0,45
579	RI	Plochy rodinné rekreace	0,22
580	VD	Plochy pro drobnou výrobu a výrobní služby	4,63
581	K	Plochy krajinné zeleně	0,67
582	P	Plochy přírodní	2,00
583	OX	Plochy občanské vybavenosti specifických forem	0,92
584	BI	Plochy bydlení individuálního	0,05
585	DS	Plochy pro silniční dopravu	0,02
586	T*	Plochy technické infrastruktury	0,01
587	WT	Vodní plochy a toky	0,26
588	WT	Vodní plochy a toky	1,31
589	BI	Plochy bydlení individuálního	0,04
590	DS	Plochy pro silniční dopravu	0,18
591	S*	Plochy smíšené nezastavěného území	12,49
592	K	Plochy krajinné zeleně	0,32
593	DS	Plochy pro silniční dopravu	1,53
594	VP	Plochy pro průmyslovou výrobu a sklady	0,31
595	VP	Plochy pro průmyslovou výrobu a sklady	0,17
596	T*	Plochy technické infrastruktury	0,07
597	T*	Plochy technické infrastruktury	0,08
598	BH	Plochy bydlení hromadného	2,83
599	K	Plochy krajinné zeleně	0,24
600	S	Plochy smíšeného využití	0,15
601	T*	Plochy technické infrastruktury	0,05
602	T*	Plochy technické infrastruktury	0,04
603	OK	Plochy komerčních zařízení	0,09
604	T*	Plochy technické infrastruktury	0,25
605	RZ	Plochy individuální rekreace - zahrádkářské osady	5,03
606	RZ	Plochy individuální rekreace - zahrádkářské osady	0,65
607	P	Plochy přírodní	2,71
608	K	Plochy krajinné zeleně	4,16
609	VD	Plochy pro drobnou výrobu a výrobní služby	6,14
610	T*	Plochy technické infrastruktury	0,21
611	T*	Plochy technické infrastruktury	0,02
612	RH	Plochy hromadné rekreace	1,21
613	RZ	Plochy individuální rekreace - zahrádkářské osady	0,82
614	SO.2	Plochy smíšené obytné městské	0,66
615	BI	Plochy bydlení individuálního	0,26
616	P*	Plochy veřejných prostranství	0,14
617	DS	Plochy pro silniční dopravu	0,05
618	RZ	Plochy individuální rekreace - zahrádkářské osady	1,08
619	RZ	Plochy individuální rekreace - zahrádkářské osady	0,54
620	RZ	Plochy individuální rekreace - zahrádkářské osady	0,34
621	BI	Plochy bydlení individuálního	0,26
622	OS	Plochy pro tělovýchovu a sport	0,77
623	OS	Plochy pro tělovýchovu a sport	1,18
624	WT	Vodní plochy a toky	0,78
625	P*	Plochy veřejných prostranství	0,03
626	DS	Plochy pro silniční dopravu	0,12
627	K	Plochy krajinné zeleně	0,41
628	VD	Plochy pro drobnou výrobu a výrobní služby	1,06
629	RZ	Plochy individuální rekreace - zahrádkářské osady	2,02
630	BI	Plochy bydlení individuálního	0,48
631	P*	Plochy veřejných prostranství	0,54
633	K	Plochy krajinné zeleně	2,18
634	DS	Plochy pro silniční dopravu	0,23
635	BI	Plochy bydlení individuálního	0,73
636	BI	Plochy bydlení individuálního	1,51
637	BI	Plochy bydlení individuálního	2,84
638	K	Plochy krajinné zeleně	1,33
639	K	Plochy krajinné zeleně	0,36
640	VZ	Plochy pro zemědělskou a lesnickou výrobu	0,15
641	K	Plochy krajinné zeleně	0,08
642	S	Plochy smíšeného využití	0,64
643	P*	Plochy veřejných prostranství	0,07
644	SO.2	Plochy smíšené obytné městské	0,20
645	P*	Plochy veřejných prostranství	0,01
646	K	Plochy krajinné zeleně	3,05
647	K	Plochy krajinné zeleně	0,13
1311	S	Plochy smíšeného využití	0,15
1671	DS	Plochy pro silniční dopravu	0,01

PLOCHY ÚZEMNÍCH REZERV

Číslo plochy	Kód plochy	Způsob využití	Výměra plochy v ha
908	S	Plochy smíšeného využití	1,19
909	K	Plochy krajinné zeleně	2,20
910	K	Plochy krajinné zeleně	0,36
911	DS	Plochy pro silniční dopravu	28,07

VYMEZENÍ ÚZEMÍ

STAV	NÁVRH	REZERVA	
			HRANICE ŘEŠENÉHO ÚZEMÍ
			HRANICE ZASTAVĚNÉHO ÚZEMÍ K 31. 1. 2020
			HRANICE ZASTAVITELNÝCH PLOCH
			ROZHRANÍ MEZI PLOCHAMI SE SHODNOU FUNKCÍ
	20	240	ČÍSLO PLOCHY S ROZDÍLNÝM ZPŮSOBEM VYUŽITÍ
			HRANICE OBCE
			HRANICE KATASTRÁLNÍHO ÚZEMÍ

PLOCHY S ROZDÍLNÝM ZPŮSOBEM VYUŽITÍ

STAV	NÁVRH	REZERVA	
BH	BH		PLOCHY BYDLENÍ HROMADNÉHO
BI	BI		PLOCHY BYDLENÍ INDIVIDUÁLNÍHO
	RH		PLOCHY HROMADNÉ REKREACE
RI	RI		PLOCHY RODINNÉ REKREACE
RZ	RZ		PLOCHY INDIVIDUÁLNÍ REKREACE - ZAHRÁDKÁŘSKÉ OSADY
RX	RX		PLOCHY REKREACE SPECIFICKÝCH FOREM
OV	OV		PLOCHY VEŘEJNÉ VYBAVENOSTI
OK	OK		PLOCHY KOMERČNÍCH ZAŘÍZENÍ
OS	OS		PLOCHY PRO TĚLOVÝCHOVU A SPORT
OX	OX		PLOCHY OBČANSKÉ VYBAVENOSTI SPECIFICKÝCH FOREM
OH	OH		PLOCHY PRO VEŘEJNÁ POHŘEBIŠTĚ A SOUVISEJÍCÍ SLUŽBY
P*	P*		PLOCHY VEŘEJNÝCH PROSTRANSTVÍ
SO	SO		PLOCHY SMÍŠENÉ OBYTNÉ
SO.1			PLOCHY SMÍŠENÉ V CENTRÁLNÍ ZÓNĚ
SO.2	SO.2		PLOCHY SMÍŠENÉ OBYTNÉ MĚSTSKÉ
S	S	S	PLOCHY SMÍŠENÉHO VYUŽITÍ
DS	DS	DS	PLOCHY PRO SILNIČNÍ DOPRAVU
DZ			PLOCHY PRO DRÁŽNÍ DOPRAVU
	DL		PLOCHY PRO LETECKOU DOPRAVU
T*	T*		PLOCHY TECHNICKÉ INFRASTRUKTURY
TO.1	TO.1		PLOCHY PRO NAKLÁDÁNÍ S ODPADY
VP	VP		PLOCHY PRO PRŮMYSLOVOU VÝROBU A SKLADY
VD	VD		PLOCHY PRO DROBNOU VÝROBU A VÝROBNÍ SLUŽBY
VX			PLOCHY PRO SPECIFICKÉ DRUHY VÝROBY A SKLADOVÁNÍ
VZ	VZ		PLOCHY PRO ZEMĚDĚLSKOU A LESNICKOU VÝROBU
WT	WT		VODNÍ PLOCHY A TOKY
WP			PLOCHY VODOHOSPODÁŘSKÉ
Z*	Z*		PLOCHY SÍDELNÍ ZELENĚ
ZP	ZP		PLOCHY PARKŮ A HISTORICKÝCH ZAHRAD
K	K	K	PLOCHY KRAJINNÉ ZELENĚ
P	P		PLOCHY PŘÍRODNÍ
Z			PLOCHY ZEMĚDĚLSKÉ
L			PLOCHY LESNÍ
S*	S*		PLOCHY SMÍŠENÉ NEZASTAVĚNÉHO ÚZEMÍ

ÚZEMNÍ SYSTÉM EKOLOGICKÉ STABILITY

STAV	NÁVRH	REZERVA	
			NADREGIONÁLNÍ BIOKORIDOR
			NADREGIONÁLNÍ BIOCENTRUM
			LOKÁLNÍ BIOKORIDOR
			LOKÁLNÍ BIOCENTRUM
			INTERAKČNÍ PRVEK

PROTIPOVODŇOVÁ OPATŘENÍ

STAV	NÁVRH	REZERVA	
			RETENČNÍ PROSTORY - PLOCHY URČENÉ K ROZLIVU

HLAVNÍ VÝKRES

ZÁZNAM O ÚČINNOSTI: **ÚZEMNÍ PLÁN UHERSKÝ BROD**

Správní orgán, který územní plán vydal: **Zastupitelstvo města Uherský Brod**

Datum nabytí účinnosti:

Pořizovatel:
MěÚ Uherský Brod
Odbor stavebního úřadu
Oddělení územního plánování

Otisk úředního razítka:

Oprávněná úřední osoba pořizovatele:
Ing. Alena Šebestová, DiS.
referentka územního plánování

Podpis:

EVROPSKÁ UNIE
Evropský fond pro regionální rozvoj
Integrovaný regionální operační program

MINISTERSTVO PRO MÍSTNÍ ROZVOJ ČR

Projekt Územní plán Uherský Brod je spolufinancován Evropskou unií.

S

0 100 200 300 400 500 m

Osoba oprávněná k projektové činnosti ve výstavbě: **Ing. arch. Jana Benešová** číslo autorizace 01 504

Zhotovitel: ATELIER URBI spol. s r. o.
Chopinova 9, 623 00 Brno
tel.: 547 221 410
atelier-urbi@volny.cz

Urbanistické řešení: **Ing. arch. Jana Benešová**, **Ing. arch. Josef Knotek**

Uspořádání krajiny, ÚSES: **Ing. Štěpán Malach**

Dopravní řešení: **Ing. Rostislav Košťál**

Energetika a spoje: **Ing. Jaroslav Opat**

Vodní hospodářství a zásobování plynem: **Ing. Vítězslav Vaněk**

Digitální zpracování: **Ing. arch. Josef Knotek**

Objednatel: **Město Uherský Brod**

Pořizovatel: **Městský úřad Uherský Brod**

Datum: **07/2021**

Měřítko: **1 : 5 000**

Akce: **ÚZEMNÍ PLÁN UHERSKÝ BROD**
NÁVRH ÚZEMNÍHO PLÁNU

Číslo paré:

Číslo výkresu: **I/2**